

- 1) Número de trabalhadores: 97, Sexo Masculino: 32, Sexo Feminino:65
- 2) Espessura das paredes: 15cm, Espessura de lajes: 15cm
- 3) O reservatório de água atenderá ao disposto nos artigos 10 e 11 do Decreto Dstadual 12.342/1978 (serão limpos semestralmente);
- 4) As pontas deverão possuir proteção na parte inferior contra a entrada de roedores e terão telas milimétricas nas janelas, onde exigido pelo Código Sanitário Dec. 12.342/1978 e legislação específica;
- 5) O projeto atende o Decreto 5296/2004 e NBR 9050 de 2015, quando a acessibilidade;
- 6) O imóvel é atendido pela rede de água e de esgoto operados pela Concessionaria local;
- 7) O descarte e abrigo de resíduos atende o estabelecido na RDC 222 de 2018 e Normas pertinentes;
- 8) Reconheço que a aprovação deste projeto não implica na regularização de edificação;

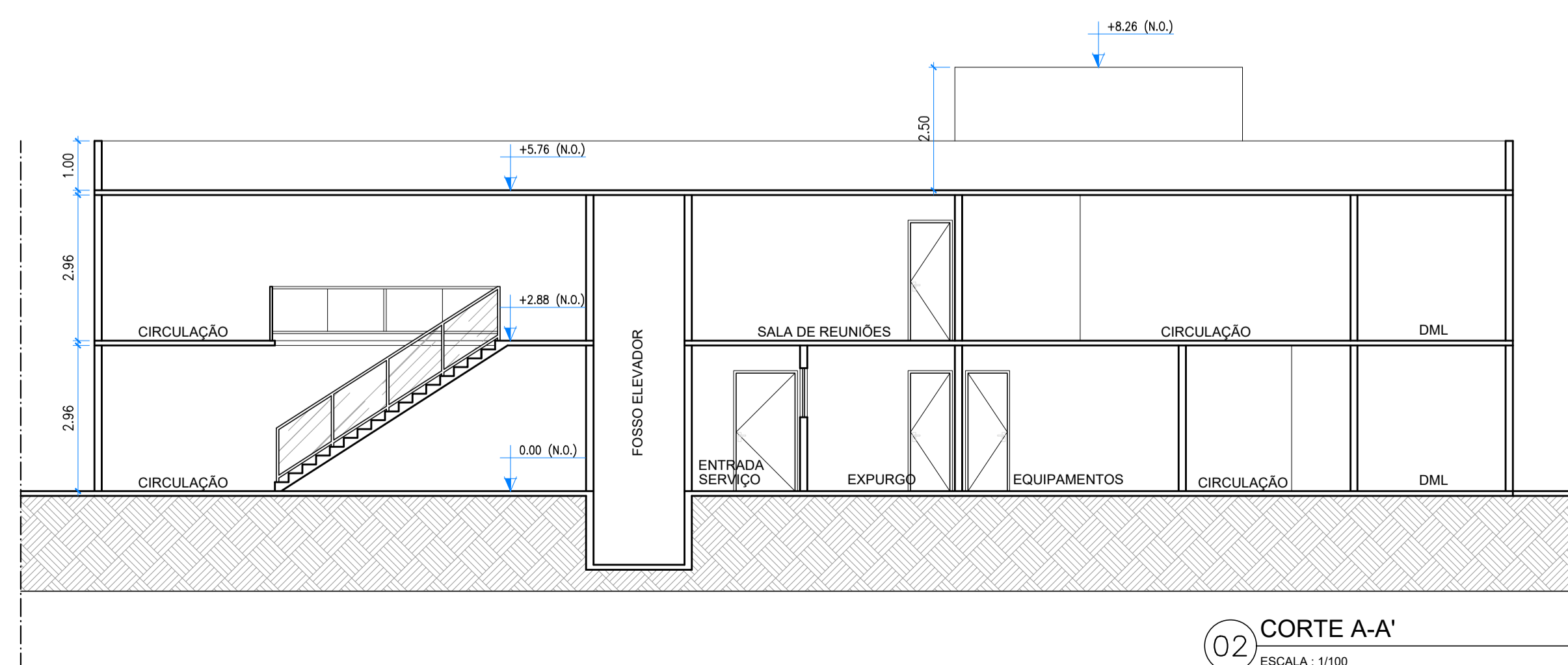

01 PLANTA BAIXA - 1º PAVIMENTO  
ESCALA : 1/100

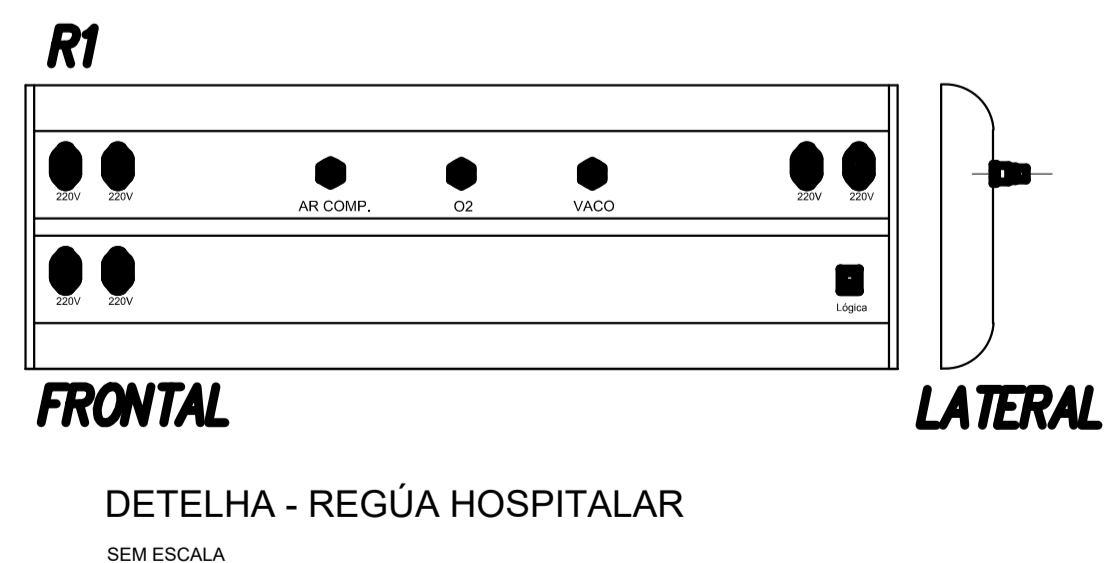

02 CORTE A-A'  
ESCALA : 1/100

## PROJETO DE ARQUITETURA

PROJETO PARA: Prefeitura Municipal de São José dos Campos  
Secretaria de Saúde  
LOCAL: Rua Goiânia Nº: 375 entre o Hospital Regional e o Hospital de Clinicas Sul  
QUADRA: 21 LOTE: 07  
BAIRRO: Parque Industrial CIDADE: São José dos Campos - SP  
PROPRIETÁRIO/LOCATÁRIO:  
INSC.MOB. ESCALA: 1/250

Proprietário: Prefeitura Municipal de São José dos Campos

Autor do projeto: Raquel Mendes Moraes  
RUA: AV. BARÃO DO RIO BRANCO Nº 2416 / SALA 501 - BAIRRO: CENTRO  
JUIZ DE FORA - CEP 38016-310 - TEL: (32) 8 6412-7014  
CREA/CAU: A72555-2  
INS: MUNICIPAL: 199833  
RR: 000008645057  
E-MAIL: arquiteqramendes@gmail.com

Responsável pela direção técnica e execução:  
Endereço:  
TEL:  
CREA/CAU:  
INS: MUNICIPAL:  
RR:  
E-MAIL: